ca.stella
FARM
CAMINO SPINIROLO

Ca.Stella & Camping del Monte San Giorgio Sagl
Via Alla Campagna, 2 - 6866 Meride
Tel. +41 **(0)91 630 22 34** | **info@castellafarm.ch**

www.castellafarm.ch

Ca.Stella Farm & Camping del Monte San Giorgio Sagl
Ein Projekt der Stiftung **Main dans la Main**

MDM
main dans la main

ca.stella
FARM
CAMINO SPINIROLO

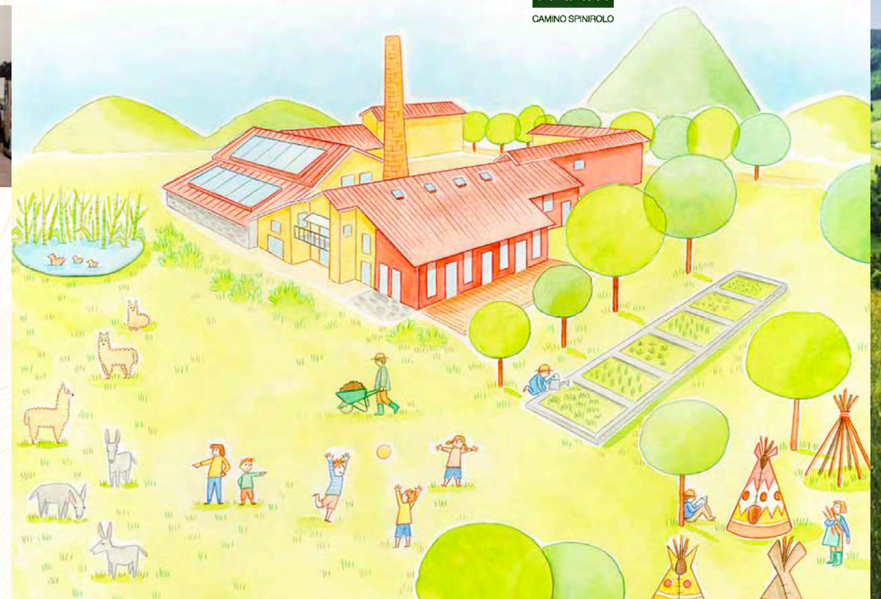

Die Mission unseres Sozialunternehmens ist es, Kindern, Jugendlichen, ihren Familien, Vereinen, Schulen und Gruppen **einen magischen und besonderen** Ort zur Verfügung zu stellen, der es denjenigen, die ihn besuchen, ermöglicht, einen Weg des persönlichen und sozialen Wachstums in Respekt vor anderen und dem Reichtum der Natur und der Tiere, die sie umgeben, zu beschreiten.

DIE FARM

Ca.Stella FARM - Camino Spinirolo ist eine moderne und einladende multifunktionale Einrichtung, die sich in Camino Spinirolo in Meride, im Kanton Tessin (Schweiz) befindet.

Unsere FARM ist ein sozialer Betrieb **und befindet sich am Fuße des Monte San Giorgio**, im Herzen des **UNESCO-Weltkulturerbes**.

Die Natur, die uns umgibt, die Tiere, die auf der FARM leben und alles, was wild und spontan geboren wird, vermitteln unseren Gästen **Gelassenheit und Ruhe**.

Ca.Stella FARM ist der ideale Ort, um in einem angenehmen Aufenthalt Gruppen von Kindern, Jugendlichen, Vereinen, Schulen oder Gruppen zu empfangen.

Ca.Stella FARM ist für die Unterbringung von Menschen mit Behinderungen oder eingeschränkter Mobilität ausgerichtet. Die Gemeinschaftsbereiche und Zimmer wurden sorgfältig entworfen, um jedem einzelnen Bedürfnis unserer Gäste gerecht zu werden und angemessene Lösungen zu gewährleisten.

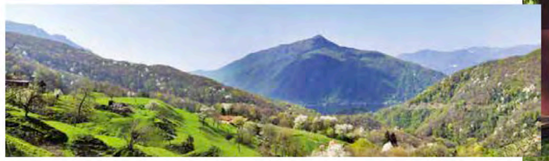

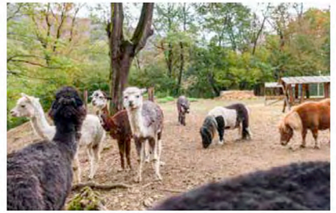

CA.STELLA FARM – CAMINO SPINIROLO
RESPEKT VOR DENEN, DIE ARBEITEN

Diejenigen, die in unserer Struktur arbeiten, tun dies in einer **offenen** und **positiven** Umgebung und fühlen sich willkommen und in ihren unterschiedlichen Erfahrungen und Wegen begleitet. Die FARM bietet konkrete Möglichkeiten für **Ausbildung, Entwicklung, berufliches und persönliches Wachstum**, die auf die Verbesserung ihrer Fähigkeiten abzielen.

Seltene geschützte Gladiole (Gladiolo Piemontese)

CA.STELLA FARM – CAMINO SPINIROLO
TIERE RESPEKTIEREN

Jedes Tier, das auf der Ca.Stella FARM untergebracht ist, hat das Recht, im Rhythmus der Jahreszeiten und der Mutter Natur zu leben und aufzuwachsen, unter **den Bedingungen des Lebens und der Freiheit**, die seiner Art entsprechen. Unsere FARM beherbergt Pferde, Ponys, Esel, Alpakas, Kaninchen, Ziegen und Hühner. Jedes Tier wird liebevoll gefüttert, gepflegt, umsorgt und behandelt, wobei sein spezifischer Charakter und sein Wesen respektiert werden.

CA.STELLA FARM – CAMINO SPINIROLO
OHNE HINDERNISSE

Ca.Stella FARM wurde für **Menschen mit Behinderungen** oder **eingeschränkter Mobilität konzipiert**. Die Gemeinschaftsbereiche und die Zimmer wurden sorgfältig entworfen, um jedem einzelnen Bedürfnis unserer Gäste gerecht zu werden und **angemessene Lösungen zu gewährleisten**.

CA.STELLA FARM – CAMINO SPINIROLO
GREEN

Unsere Struktur wurde **mit Rücksicht auf die Umwelt**, die uns umgibt, gebaut, indem sie Nachhaltigkeit in ihrem Betrieb fördert. Wir verwenden nur schadstofffreie **Bio-Produkte** und erneuerbare Energie zum Heizen. Unsere überwiegend vegetarische Küche ist auf die Verwendung von **Null-Kilometer-Produkten** ausgerichtet. Die Reinigung des Wassers erfolgt durch Phyto-Reinigung.
Unsere gesamte Struktur ist rauchfrei.

THEMENBEZOGENE ZIMMER

Die Zimmer der Ca.Stella FARM tragen die Namen von Tieren, aus Respekt vor der **üppigen und wertvollen Natur**, von der sie umgeben ist; **jeder menschliche Gast lernt vom ersten Tag an die Eigenheiten und den Charakter jedes Tiers kennen, das in der Farm aufgenommen wurde**.

Die Struktur hat 5 schöne Zimmer, gut ausgestattet mit Schränken und Waschbecken im Inneren, mit Etagenbetten und gemeinsamen Badezimmern und 2 Zimmer mit Schränken und eigenen Badezimmern für insgesamt **24 Betten**.

AUSSTATTUNG DER ZIMMER FÜR UNSERE GÄSTE (EINGESCHLOSSEN):

- Matratzenabdeckung
- Bettlaken für Matratzenabdeckung
- Kissenbezug
- auf Wunsch: Wolldecke

DIE GÄSTE MÜSSEN FOLGENDES MITBRINGEN:

- Eigene Bettwäsche oder Bettdecke
- Schlafsack oder Decke
- Handtücher
- Reinigungsprodukte

Zimmer Asinello
6 Betten mit geteilten Badezimmern

Zimmer Gallina
3 Betten mit geteilten Badezimmern

Zimmer Coniglio
3 Betten mit geteilten Badezimmern

Zimmer Alpaca
4 Betten mit geteilten Badezimmern

Zimmer Capretta
4 Betten mit geteilten Badezimmern

Zimmer Cavallo
1 Bett mit eigenem Badezimmer

Zimmer Cane
3 Betten, eigenes Badezimmer und unabhängiger Zugang

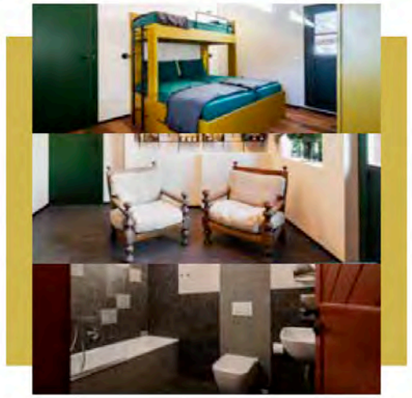

DIE STRUKTUR

- Eine moderne und voll ausgestattete Profiküche
- Ein geräumiges und einladendes Esszimmer
- Ein Konferenzraum mit Multifunktionsbildschirm und
- Tischen (nicht im Preis enthalten ist die Miete der Leinwand)
- Ein Atelierraum für Aktivitäten bei schlechtem Wetter
- Eine Waschküche mit Waschmaschine und Trockner
- Ein wunderschöner Innenhof, der im Sommer zum Essen im Freien
- oder anderweitig genutzt werden kann
- Große Außenflächen für Freizeitaktivitäten
- Kostenloser Internetzugang auf dem Grundstück

UNTERSTÜTZTE AKTIVITÄTEN MIT TIEREN

Die Aktivität mit Tieren ist ein Vorschlag, der darauf abzielt, den jungen Gästen die Möglichkeit zu bieten, von der Nähe und dem Kontakt mit unseren schönen Tieren zu profitieren. Auf Wunsch unserer Gäste können wir zusätzliche individuelle betreute und erzieherische Aktivitäten mit unseren Tieren in ihrem vollen Respekt organisieren. **Spezielle Pet-Therapie-Sitzungen können mit unserem Therapeuten vereinbart werden.**

DIDAKTISCHE ATELIERS

Auf Wunsch unserer Gäste können wir **spezifische Workshops** zum Kochen, zur Verarbeitung von landwirtschaftlichen Produkten und aromatischen und wilden Kräutern, Workshops zum Spinnen von Wolle und Lehrpfade in den Wäldern organisieren.

TEPEE-ZELTE FÜR EIN NATURERLEBNIS AUF UNSEREM CAMPINGPLATZ

Auf Wunsch können unsere Gäste in einem Tepee übernachten. Das Tepee ist ein traditionelles Indianerzelt, das bis zu 4 Personen beherbergen kann. Die Zeltfläche hat einen Durchmesser von 6 m und der Boden besteht aus Holz. Es gibt fünf Tepees, die für Übernachtungen gemietet werden können, und eines mit 10 m Durchmesser, das als Aufenthaltsraum/Gruppenunterkunft/Küche genutzt wird. Tepees sind von April bis November auf unserem Campingplatz verfügbar, der auch ein Schwimmbad hat:
https://www.montesangiorgiocamping.ch/piazzole

Werte-Charta

1 CA.STELLA FARM IST NO PROFIT

Ca.Stella FARM ist eine strikt NO PROFIT Struktur. Eventuelle Gewinne der Sozialen Farm reinvestieren wir mit Freude in die Stärkung unserer Aktivitäten.
Die Jahresabschlüsse von Ca.Stella FARM sind öffentlich und verfügbar.

2 CA.STELLA FARM IST GEMEINSCHAFTLICH

Wir bieten Möglichkeiten für Aufenthalte, Aktivitäten mit Tieren und in der Natur für Kinder und Jugendliche, ihre Familien, Vereine, Schulen und Gruppen.
Unser Hauptziel - der eigentliche Grund für die Existenz der Struktur - ist es, einen Ort zur Verfügung zu stellen, der es den Teilnehmern ermöglicht, einen Weg des persönlichen und sozialen Wachstums zu beschreiten, durch die vorgeschlagenen Aktivitäten und den Austausch mit anderen. Ca.Stella FARM verpflichtet sich, jegliche Diskriminierung aufgrund von Nationalität, Hautfarbe, Geschlecht und Religion zu bekämpfen, Minderheiten und die am stärksten diskriminierten Personen zu unterstützen, unter voller Berücksichtigung der Inklusion von Menschen mit Behinderungen.

3 CA.STELLA FARM IST UMWELTFREUNDLICH

Wir arbeiten in allen Bereichen der Ca.Stella FARM, um unsere Auswirkungen auf die Umwelt zu minimieren.
Wir verfolgen eine ökologische Ausrichtung in jeder Aktivität des Hofes und treffen, wo immer möglich, biologische Entscheidungen in Bezug auf Lebensmittel, Anbau von Gemüsegärten und Obstpflanzen, Einkäufe und Reinigungsprodukte.
Wir lieben unser Gebiet und versuchen, es so gut wie möglich zu verbessern. Aus diesem Grund wählen wir die Null-Kilometer-Orientierung und wir begünstigen die lokale Wirtschaft durch die Zusammenarbeit mit örtlichen Unternehmen.

4 RESPEKT FÜR TIERE

Jedes Tier, das in Ca.Stella FARM Camino Spinirolo lebt, hat das Recht, im Rhythmus der Natur und unter artgerechten Lebens- und Freiheitsbedingungen zu leben und zu wachsen. Es muss liebevoll behandelt, gefüttert und gepflegt werden und eine besonders aufmerksame Betreuung genießen.

5 DER RESPEKT FÜR DEN GAST

Wir heißen unsere Gäste herzlich willkommen und sorgen dafür, dass sie sich in einer ruhigen und familiären Atmosphäre wohlfühlen, die von Respekt und Empathie geprägt ist. Unsere Gäste wissen, dass sie eine lokale Realität gewählt haben, mit einer sozialen und ökologischen Dimension. Wenn sie es wünschen, werden wir ihnen alle Aspekte mitteilen, die unsere Auswahl bestimmen.
Unsere Gäste können eine hochwertige, gesunde und unverfälschte Küche genießen, die aus lokalen Lebensmitteln besteht, vorzugsweise aus biologischem Anbau und mit Blick auf die vegetarische Küche, mit Respekt für die Tiere, die in Ca.Stella FARM leben.

6 DER RESPEKT FÜR DIE ARBEITENDEN PERSONEN

Diejenigen, die bei Ca.Stella FARM arbeiten, bewegen sich in einem offenen und positiven Umfeld und fühlen sich in ihren unterschiedlichen Erfahrungen und Wegen willkommen und begleitet.
Ca.Stella FARM bietet konkrete Möglichkeiten für Training, Entwicklung und berufliches und persönliches Wachstum, die auf die Verbesserung ihrer Fähigkeiten abzielen.
Ca.Stella FARM verpflichtet sich zu einer fairen Bezahlung im Verhältnis zum Grad der Erfahrung und den Fähigkeiten.

7 INNOVATION UND STÄNDIGE VERBESSERUNG

Wir haben ein offenes Ohr für jede Überlegung, Kritik oder Anregung unserer Gäste und Mitarbeiter. Wir arbeiten ständig an der Verbesserung unserer Dienstleistungen, unserer Arbeitsprozesse und unserer persönlichen und beruflichen Entwicklung.

8 KOHÄRENZ UND TRANSPARENZ

Das Dienstleistungsangebot, die Aktivitäten, die Arbeitsprozesse und das Management von Ca.Stella FARM entsprechen mit Konsequenz und Transparenz den Zielen und Werten, an die wir glauben und die unsere Arbeit beleben.